

ESTADÍSTICAS SARDÁ 2013

Comparación con años 2008 a 2013

Recolección y registro de datos

Realizado por el Equipo de Salud de la División de Urgencias, Unidades de Internación y Consultorios Externos de Obstetricia y Neonatología del Hospital Materno Infantil "Ramón Sardá".

Procesamiento y análisis epidemiológico de los datos

Realizado por el personal de la División Estadísticas, Sistema Informático Perinatal y Departamento Técnico del Hospital Materno Infantil "Ramón Sardá".

Número de partos según mes del año y total anual 2008-2013

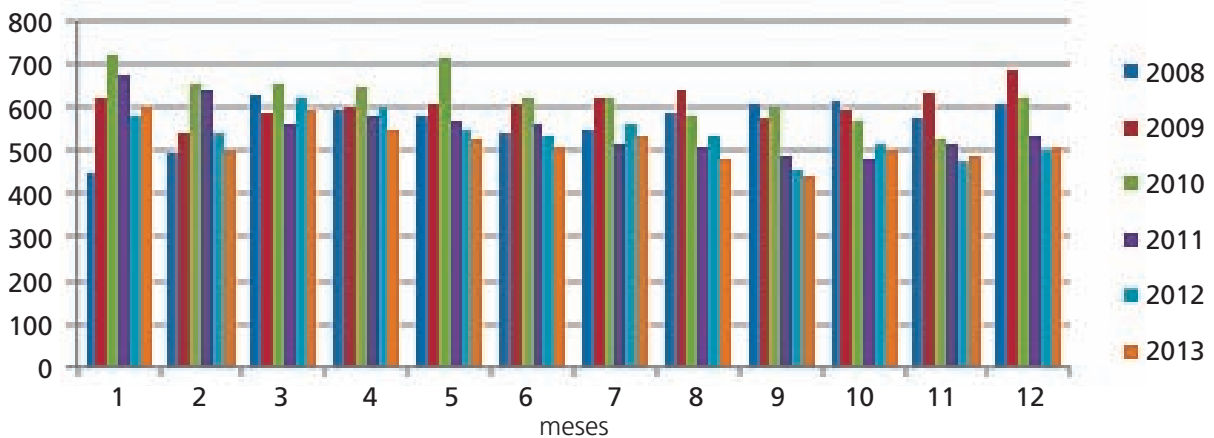

	2008	2009	2010	2011	2012	2013
1	450	618	721	675	580	603
2	492	540	655	638	540	503
3	629	591	653	562	619	595
4	597	603	646	583	600	545
5	579	605	711	568	546	526
6	542	609	622	561	534	506
7	548	623	624	515	559	532
8	589	644	583	506	533	483
9	611	576	598	491	454	441
10	613	594	568	479	516	503
11	573	636	530	512	474	489
12	605	687	623	533	503	511
Total	6.828	7.326	7.534	6.623	6.458	6.237

Número total de nacimientos y según condición al nacer (vivo o muerto)
en los años 2008, 2009, 2010, 2011, 2012, 2013 en el HMIRS

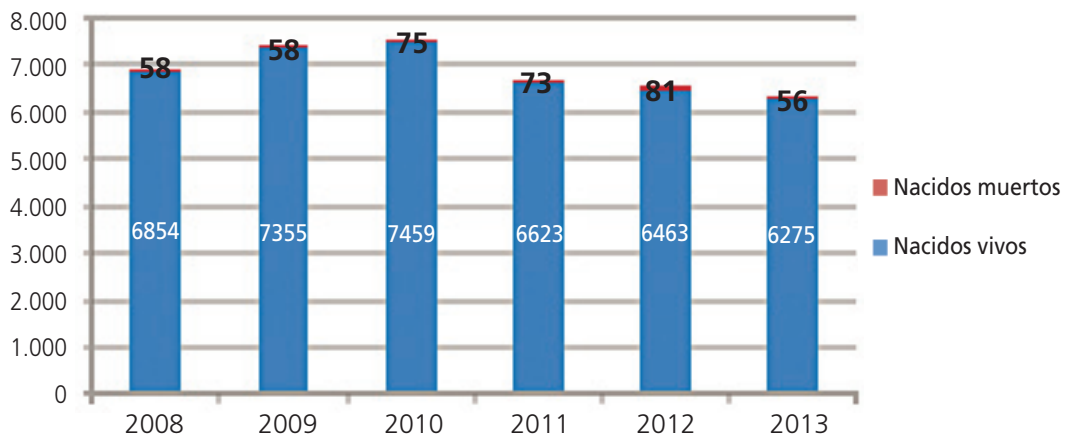

Años	2008		2009		2010		2011		2012		2013	
	n	%	n	%	n	%	n	%	n	%	n	%
Total de nacimientos	6.912		7.413		7.534		6.696		6.544		6.331	
Nacidos vivos	6.854	99,16	7.355	99,22	7.459	99,00	6.623	98,91	6.463	98,76	6275	99,12
Nacidos muertos	58	0,84	58	0,78	75	1,00	73	1,09	81	1,24	56	0,88

Frecuencia de madres según edad al momento del parto

Año 2008				Año 2009				Año 2010				Año 2011				Año 2012				Año 2013			
Edad años	n	%	% Acum.	Edad años	n	%	% Acum.	Edad años	n	%	% Acum.	Edad años	n	%	% Acum.	Edad años	n	%	% Acum.	Edad años	n	%	% Acum.
10				10				10	1	0,01	0,01												
11				11	1	0,01	0,01	11	1	0,01	0,03	11	3	0,05	0,05								
12	1	0,01	0,01	12	1	0,01	0,03	12	1	0,01	0,04	12	3	0,05	0,09	12	1	0,02	0,02	12	1	0,02	0,02
13	6	0,09	0,1	13	4	0,05	0,08	13	6	0,08	0,12	13	5	0,08	0,17	13	4	0,06	0,08	13	4	0,06	0,08
14	27	0,4	0,5	14	23	0,31	0,4	14	29	0,39	0,51	14	26	0,39	0,56	14	19	0,29	0,37	14	22	0,35	0,43
15	63	0,92	1,42	15	77	1,05	1,45	15	78	1,05	1,56	15	77	1,16	1,72	15	82	1,27	1,64	15	67	1,07	1,5
16	163	2,39	3,81	16	180	2,46	3,9	16	184	2,47	4,03	16	181	2,73	4,45	16	176	2,73	4,37	16	182	2,92	4,42
17	281	4,12	7,92	17	294	4,01	7,92	17	287	3,86	7,89	17	264	3,99	8,44	17	268	4,15	8,52	17	249	3,99	8,41
18	332	4,86	12,79	18	362	4,94	12,86	18	406	5,45	13,34	18	307	4,64	13,08	18	323	5	13,52	18	301	4,83	13,24
19	434	6,36	19,14	19	465	6,35	19,21	19	478	6,42	19,76	19	388	5,86	18,94	19	383	5,93	19,45	19	340	5,45	18,69
20	506	7,41	26,55	20	536	7,32	26,52	20	503	6,76	26,52	20	420	6,34	25,28	20	427	6,61	26,02	20	344	5,52	24,21
21	451	6,61	33,16	21	459	6,27	32,79	21	516	6,93	33,45	21	434	6,55	31,83	21	447	6,92	32,98	21	425	6,81	31,02
22	460	6,74	39,89	22	491	6,7	39,49	22	525	7,05	40,51	22	474	7,16	38,99	22	435	6,74	39,72	22	408	6,54	37,57
23	407	5,96	45,86	23	494	6,74	46,23	23	460	6,18	46,69	23	388	5,86	44,85	23	387	5,99	45,71	23	393	6,3	43,87
24	381	5,58	51,44	24	454	6,2	52,43	24	402	5,4	52,09	24	379	5,72	50,57	24	389	6,02	51,73	24	353	5,66	49,53
25	361	5,29	56,72	25	375	5,12	57,55	25	365	4,9	56,99	25	342	5,16	55,74	25	365	5,65	57,39	25	350	5,61	55,14
26	339	4,96	61,69	26	367	5,01	62,56	26	358	4,81	61,8	26	307	4,64	60,37	26	283	4,38	61,77	26	343	5,5	60,64
27	371	5,43	67,12	27	371	5,06	67,62	27	328	4,41	66,21	27	291	4,39	64,77	27	256	3,96	65,73	27	302	4,84	65,48
28	314	4,6	71,72	28	339	4,63	72,25	28	358	4,81	71,02	28	277	4,18	68,95	28	272	4,21	69,94	28	247	3,96	69,44
29	248	3,63	75,35	29	279	3,81	76,06	29	301	4,04	75,06	29	273	4,12	73,07	29	232	3,59	73,54	29	236	3,78	73,22
30	235	3,44	78,79	30	289	3,94	80	30	288	3,87	78,93	30	248	3,75	76,82	30	249	3,86	77,39	30	207	3,32	76,54
31	219	3,21	82	31	220	3	83,01	31	234	3,14	82,08	31	231	3,49	80,31	31	200	3,1	80,49	31	204	3,27	79,81
32	197	2,89	84,89	32	211	2,88	85,89	32	222	2,98	85,06	32	216	3,26	83,57	32	194	3	83,49	32	184	2,95	82,76
33	194	2,84	87,73	33	162	2,21	88,1	33	192	2,58	87,64	33	181	2,73	86,3	33	177	2,74	86,23	33	194	3,11	85,87
34	139	2,04	89,76	34	133	1,82	89,91	34	140	1,88	89,52	34	153	2,31	88,61	34	171	2,65	88,88	34	162	2,6	88,47
35	155	2,27	92,03	35	136	1,86	91,77	35	151	2,03	91,55	35	144	2,17	90,79	35	134	2,07	90,96	35	124	1,99	90,46
36	126	1,85	93,88	36	145	1,98	93,75	36	125	1,68	93,23	36	141	2,13	92,92	36	134	2,07	93,03	36	123	1,97	92,43
37	94	1,38	95,25	37	116	1,58	95,33	37	130	1,75	94,98	37	89	1,34	94,26	37	107	1,66	94,69	37	117	1,88	94,31
38	88	1,29	96,54	38	92	1,26	96,59	38	94	1,26	96,24	38	97	1,46	95,73	38	103	1,59	96,28	38	87	1,39	95,7
39	73	1,07	97,61	39	65	0,89	97,47	39	89	1,2	97,43	39	97	1,46	97,19	39	70	1,08	97,37	39	64	1,03	96,73
40	62	0,91	98,52	40	84	1,15	98,62	40	67	0,9	98,33	40	76	1,15	98,34	40	75	1,16	98,53	40	71	1,14	97,87
41	41	0,6	99,12	41	42	0,57	99,19	41	37	0,5	98,83	41	39	0,59	98,93	41	46	0,71	99,24	41	48	0,77	98,64
42	22	0,32	99,44	42	29	0,4	99,59	42	32	0,43	99,26	42	29	0,44	99,37	42	27	0,42	99,66	42	42	0,67	99,31
43	27	0,4	99,84	43	15	0,2	99,8	43	22	0,3	99,56	43	19	0,29	99,65	43	9	0,14	99,8	43	20	0,32	99,63
44	3	0,04	99,88	44	8	0,11	99,9	44	12	0,16	99,72	44	9	0,14	99,79	44	7	0,11	99,91	44	15	0,24	99,87
45	5	0,07	99,96	45	5	0,07	99,97	45	9	0,12	99,84	45	5	0,08	99,86	45	2	0,03	99,94	45	4	0,06	99,94
46	1	0,01	99,97	46	2	0,03	100	46	9	0,12	99,96	46	6	0,09	99,95	46	1	0,02	99,95	46	4	0,06	100
47	1	0,01	99,99	47				47	2	0,03	99,99	47	2	0,03	99,98	47	2	0,03	99,98				
48	1	0,01	100	48				50	1	0,01	100	49	1	0,02	100	48	1	0,02	100				
Total 6.828 100				Total 7.326 100				Total 7.443 100				Total 6.622 100				Total 6.458 100				Total 6.237 100			

**Medidas de tendencia central y variabilidad de la edad materna
al momento del parto entre los años 2008 y 2013**

	2008	2009	2010	2011	2012	2013
Media	25,9	25,21	25,3	25,56	25	25,65
DS	6,32	6,26	6,42	6,54	6,48	6,55
Mediana	24	24	24	24	24	25
Mínimo/Máximo	17/48	11/46	10/50	11/49	12/48	12/46

Frecuencia de madres según localidad

Año	2008		2009		2010		2011		2012		2013	
	n	%	n	%	n	%	n	%	n	%	n	%
CABA	2648	38,89	2856	39,04	2770	37,4	2580	38,96	2698	41,78	2488	39,89
La Matanza	1538	22,59	1641	22,43	1774	23,95	1569	23,69	1426	22,09	1370	21,97
L Zamora	1079	15,85	1169	15,98	1151	15,54	933	14,09	915	14,17	852	13,65
E. Echeverría	576	8,46	529	7,23	561	7,57	411	6,21	363	5,62	415	6,64
Lanús	375	5,51	374	5,11	396	5,35	346	5,23	384	5,95	380	6,08
A ^{lte} Brown	148	2,17	168	2,3	198	2,67	180	2,72	157	2,43	157	2,51
Otras localidades	5	0,07	11	0,15	71	0,96	53	0,8	50	0,77	86	1,37
San Vicente	2	0,03	3	0,04	49	0,66	61	0,92	67	1,03	86	1,37
Merlo	74	1,09	78	1,07	60	0,81	74	1,12	55	0,85	79	1,27
Avellaneda	47	0,69	70	0,96	83	1,12	67	1,01	78	1,21	55	0,87
Quilmes	8	0,12	12	0,16	73	0,99	80	1,21	70	1,08	51	0,82
Moreno	31	0,46	46	0,63	41	0,55	29	0,44	15	0,23	37	0,59
Otras regiones							53	0,8	9	0,14	32	0,51
F. Varela	41	0,6	53	0,72	47	0,63	49	0,74	51	0,78	25	0,4
Berazategui	35	0,51	47	0,64	39	0,53	34	0,51	30	0,47	22	0,35
Gral. Sarmiento	21	0,31	23	0,31	27	0,36	18	0,27	19	0,3	21	0,34
3 de Febrero	10	0,15	12	0,16	5	0,07	20	0,3	14	0,22	20	0,32
Gr ^{al} S. Martín	4	0,06	7	0,1	6	0,08	7	0,11	13	0,2	18	0,29
Pilar	25	0,37	27	0,37	9	0,12	11	0,17	4	0,06	10	0,16
Marcos Paz	11	0,16	19	0,26	4	0,05	8	0,12	6	0,09	10	0,16
Tigre	41	0,6	49	0,67	12	0,16	4	0,06	6	0,09	8	0,13
Vicente López	24	0,35	26	0,36	11	0,15	9	0,14	8	0,13	5	0,08
Cañuelas	2	0,03	6	0,08	11	0,15	19	0,29	11	0,17	3	0,21
San Isidro	2	0,03	5	0,07	3	0,04	3	0,05	1	0,02	3	0,05
San Fernando	58	0,85	75	1,03	3	0,04	1	0,02	0	0	2	0,03
Escobar	1	0,01	3	0,04	2	0,03	5	0,08	1	0,02	2	0,03
Gr ^{al} Las Heras	3	0,04	6	0,08	1	0,01	2	0,03	0	0	0	0
Total	7.315	100	7.443	100	7.407	100	6.622	100	6.458	100	6.237	100
Datos faltantes	0,30%		0,20%		0%		0,20%		0%		0%	

Porcentaje de madres asistidas en HMIRS según lugar de residencia y año

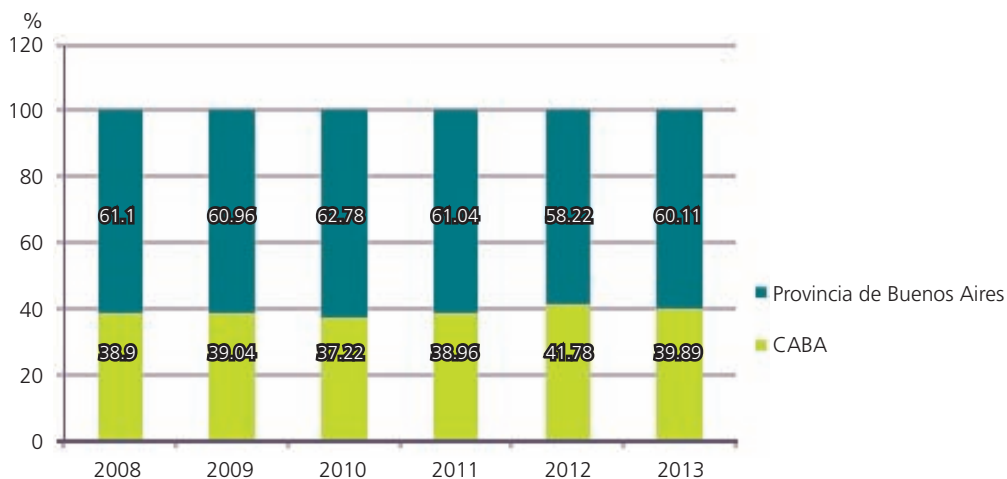

	CABA		Pcia. Bs. As.	
	n	%	n	%
2008	2.648	38,9	4.161	61,1
2009	2.856	39,04	4.459	60,96
2010	2.770	37,22	4.673	62,78
2011	2.580	38,96	4.042	61,04
2012	2.698	41,78	3.760	58,22
2013	2.488	39,89	3.749	60,11

ESTADÍSTICAS DE PARTO

Distribución de frecuencia de partos según forma de terminación y control gráfico de porcentaje de cesáreas

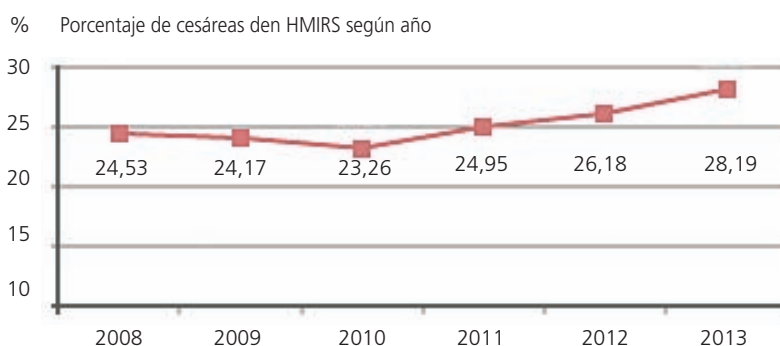

Años	2008		2009		2010		2011		2012		2013	
	n	%	n	%	n	%	n	%	n	%	n	%
Cesárea	1.675	24,53	1771	24,17	1.731	23,26	1.652	24,95	1.691	26,18	1.758	28,19
Espontáneo	4.992	73,11	5.333	72,8	5.563	74,74	4.891	73,86	4.655	72,08	4.359	69,89
Fórceps	149	2,18	220	3	147	1,98	79	1,19	111	1,72	120	1,92
Vacum/ Otros	12	0,18	2	0,03	2	0,03	0	0	1	0,02	0	0
Total	6.828	100,00	7.326	100,00	7.443		6.622	100	6.458	100	6.237	100

**Distribución de frecuencias de nacidos vivos según peso de nacimiento.
Años 2009, 2010, 2011, 2012, 2013**

PN (g) 2009	n	%	% Acum.	PN (g) 2010	n	%	% Acum.	PN (g) 2011	n	%	% Acum.	PN (g) 2012	n	%	% Acum.	PN (g) 2013	n	%	% Acum.
< 500	11	0,15	0,15	< 500	6	0,08	0,08	< 500	3	0,05	0,05	< 500	8	0,12	0,12	< 500	8	0,13	0,13
500 a 749	17	0,23	0,38	500 a 749	24	0,32	0,4	500 a 749	24	0,36	0,41	500 a 749	27	0,42	0,54	500 a 749	14	0,22	0,35
750 a 999	29	0,39	0,77	750 a 999	31	0,42	0,82	750 a 999	27	0,41	0,82	750 a 999	28	0,43	0,97	750 a 999	16	0,25	0,6
1000 a 1249	22	0,3	1,07	1000 a 1249	32	0,43	1,25	1000 a 1249	33	0,5	1,31	1000 a 1249	31	0,48	1,45	1000 a 1249	26	0,41	1,01
1250 a 1499	35	0,48	1,55	1250 a 1499	35	0,47	1,72	1250 a 1499	30	0,45	1,77	1250 a 1499	53	0,82	2,27	1250 a 1499	27	0,43	1,44
1500 a 1749	40	0,54	2,09	1500 a 1749	43	0,58	2,29	1500 a 1749	40	0,6	2,37	1500 a 1749	55	0,85	3,13	1500 a 1749	50	0,8	2,24
1750 a 1999	74	1,01	3,1	1750 a 1999	73	0,98	3,27	1750 a 1999	67	1,01	3,38	1750 a 1999	49	0,76	3,88	1750 a 1999	88	1,4	3,64
2000 a 2249	139	1,89	4,99	2000 a 2249	147	1,97	5,24	2000 a 2249	125	1,89	5,27	2000 a 2249	101	1,56	5,45	2000 a 2249	135	2,15	5,79
2250 a 2499	189	2,57	7,56	2250 a 2499	203	2,72	7,96	2250 a 2499	181	2,73	8	2250 a 2499	178	2,75	8,2	2250 a 2499	225	3,59	9,38
2500 a 2749	396	5,38	12,94	2500 a 2749	372	4,99	12,95	2500 a 2749	354	5,35	13,35	2500 a 2749	333	5,15	13,35	2500 a 2749	335	5,34	14,72
2750 a 2999	773	10,51	23,45	2750 a 2999	762	10,22	23,17	2750 a 2999	655	9,89	23,24	2750 a 2999	611	9,45	22,81	2750 a 2999	605	9,64	24,36
3000 a 3499	2815	38,27	61,73	3000 a 3499	2806	37,62	60,79	3000 a 3499	2457	37,1	60,34	3000 a 3499	2447	37,86	60,67	3000 a 3499	2252	35,89	60,25
3500 a 3999	2150	29,23	90,96	500 a 33999	2205	29,57	90,36	500 a 3999	1923	29,04	89,37	500 a 3999	1928	29,83	90,52	500 a 3999	1856	29,58	89,83
4000 a 4499	574	7,8	98,76	4000 a 4499	626	8,39	98,75	4000 a 4499	617	9,32	98,69	4000 a 4499	536	8,29	98,81	4000 a 4499	555	8,84	98,67
4500 a 4999	85	1,16	99,92	4500 a 4999	84	1,13	99,88	4500 a 4999	80	1,21	99,89	4500 a 4999	68	1,05	99,86	4500 a 4999	75	1,2	99,87
5000 a 5499	6	0,08	100	5000 a 5499	7	0,09	99,97	5000 a 5499	6	0,09	99,98	5000 a 5499	8	0,12	99,98	5000 a 5499	7	0,11	99,98
			5500 a 5999	2	0,03	100	5500 a 5999	1	0,02	100	5500 a 5999	1	0,02	100	5500 a 5999	1	0,02	100	
Total	7.355	100		Total	7.458	100		Total	6.623	100		Total	6.463	100		Total	6.275	100	

**Distribución de frecuencias de nacidos vivos según edad gestacional (semanas).
Años 2009, 2010, 2011, 2012, 2013**

EG	n	%	% Acum.	EG	n	%	% Acum.	EG	n	%	% Acum.	EG	n	%	% Acum.	EG	n	%	% Acum.
2009				2010				2011				2012				2013			
20	1	0,01	0,01	20	3	0,04	0,04	20	-	-	-	20	2	0,03	0,03	20	2	0,03	0,03
21	3	0,04	0,05	21	1	0,01	0,05	21	-	-	-	21	2	0,03	0,06	21	1	0,02	0,05
22	3	0,04	0,1	22	5	0,07	0,12	22	5	0,08	0,08	22	4	0,06	0,12	22	5	0,08	0,13
23	2	0,03	0,12	23	7	0,09	0,21	23	4	0,06	0,14	23	4	0,06	0,19	23	2	0,03	0,16
24	2	0,03	0,15	24	8	0,11	0,32	24	11	0,17	0,3	24	11	0,17	0,36	24	6	0,1	0,26
25	13	0,18	0,33	25	9	0,12	0,44	25	9	0,14	0,44	25	11	0,17	0,53	25	8	0,13	0,39
26	11	0,15	0,48	26	16	0,21	0,66	26	10	0,15	0,59	26	11	0,17	0,7	26	9	0,14	0,53
27	20	0,27	0,75	27	14	0,19	0,84	27	13	0,2	0,79	27	18	0,28	0,97	27	11	0,18	0,71
28	7	0,1	0,84	28	14	0,19	1,03	28	18	0,27	1,06	28	9	0,14	1,11	28	7	0,11	0,82
29	10	0,14	0,98	29	14	0,19	1,22	29	14	0,21	1,27	29	31	0,48	1,59	29	15	0,24	1,06
30	17	0,23	1,21	30	17	0,23	1,45	30	13	0,2	1,46	30	29	0,45	2,04	30	16	0,25	1,31
31	15	0,2	1,41	31	20	0,27	1,72	31	21	0,32	1,78	31	20	0,31	2,35	31	21	0,33	1,64
32	27	0,37	1,78	32	23	0,31	2,02	32	35	0,53	2,31	32	34	0,53	2,88	32	52	0,83	2,47
33	46	0,63	2,41	33	61	0,82	2,84	33	37	0,56	2,87	33	34	0,53	3,4	33	43	0,69	3,16
34	86	1,17	3,58	34	98	1,31	4,16	34	74	1,12	3,99	34	69	1,07	4,47	34	100	1,59	4,75
35	127	1,73	5,3	35	120	1,61	5,77	35	121	1,83	5,81	35	109	1,69	6,16	35	128	2,04	6,79
36	204	2,77	8,08	36	213	2,86	8,62	36	220	3,32	9,13	36	185	2,86	9,02	36	275	4,38	11,17
37	380	5,17	13,24	37	345	4,63	13,25	37	344	5,19	14,33	37	357	5,52	14,54	37	377	6,01	17,18
38	1265	17,2	30,44	38	1143	15,33	28,57	38	1264	19,09	33,41	38	1178	18,23	32,77	38	1254	19,98	37,16
39	2222	30,21	60,65	39	2210	29,63	58,21	39	2057	31,06	64,47	39	1993	30,84	63,61	39	1877	29,91	67,07
40	2185	29,71	90,36	40	2422	32,48	90,68	40	1838	27,75	92,22	40	1900	29,4	93,01	40	1659	26,44	93,51
41	673	9,15	99,51	41	674	9,04	99,72	41	494	7,46	99,68	41	444	6,87	99,88	41	390	6,22	99,73
42	36	0,49	100	42	21	0,28	100	42	21	0,32	100	42	8	0,13	100	42	17	0,27	100
Total	7.355	100		Total	7.458	100		Total	6.623	100		Total	6.463	100		Total	6.275	100	

**Distribución de frecuencia de RN según Apgar al 1^{er} y 5^{to} minuto.
Años 2008, 2009, 2010, 2011, 2012, 2013**

	2008		2009		2010		2011		2012		2013	
	n	%	n	%	n	%	n	%	n	%	n	%
Apgar al 1'												
0 a ≤3	62	0,9	60	0,8	94	1,3	80	1,2	81	1,25	67	1,07
≥4 a ≤6	132	1,93	150	2	187	2,5	163	2,5	161	2,49	135	2,15
≥7	6.660	97,2	7.145	97	7,18	96	6.380	96	6.221	96,3	6.073	96,78
Total	6.854	100	7.355	100	7,46	100	6.623	100	6.463	100	6.275	100

	2008		2009		2010		2011		2012		2013	
	n	%	n	%	n	%	n	%	n	%	n	%
Apgar al 5'												
0 a ≤3	21	0,31	20	0,3	38	0,5	38	0,6	30	0,46	38	0,61
≥4 a ≤6	33	0,48	36	0,5	44	0,6	25	0,4	31	0,48	25	0,4
≥7	6.800	99,2	7.299	99	7.376	99	6.560	99	6.402	99,1	6.212	99
Total	6.854	100	7.355	100	7,458	100	6.623	100	6.463	100	6.275	100

Distribución de frecuencia de RN según sexo y año de nacimiento

Sexo	2009		2010		2011		2012		2013	
	n	%	n	%	n	%	n	%	n	%
Femenino	3.613	49	3.617	48,5	3.151	48	3.317	49	3.079	49,1
Indeterminado			4	0,05	3	0,1	3	0,1	5	0,08
Masculino	3.742	51	3.837	51,5	3.469	52	3.143	51	3.191	50,9
Total	7.355	100	7.458	100	6.623	100	6.463	100	6.275	100

Mortalidad fetal, neonatal y materna

Defunción fetal. Año 2013
Distribución de defunciones
fetales según edad gestacional

EG (sem)	n	%	% Ac.
20	2	3,57	3,57
21	2	3,57	7,14
22	1	1,79	8,93
23	4	7,14	16,07
24	1	1,79	17,86
25	3	5,36	23,21
26	3	5,36	28,57
27	1	1,79	30,36
28	2	3,57	33,93
29	2	3,57	37,50
30	3	5,36	42,86
31	2	3,57	46,43
32	5	8,93	55,36
33	3	5,36	60,71
34	5	8,93	69,64
35	1	1,79	71,43
36	4	7,14	78,57
37	4	7,14	85,71
38	3	5,36	91,07
39	4	7,14	98,21
41	1	1,79	100
Total	56	100	

Distribución de defunciones fetales
según peso nacimiento

PN (g)	n	%	% Ac.
< 500	6	10,71	10,71
500 a 749	8	14,29	25,00
750 a 999	4	7,14	32,14
1000 a 1249	4	7,14	39,29
1250 a 1499	4	7,14	46,43
1500 a 1749	5	8,93	55,36
1750 a 1999	3	5,36	60,71
2000 a 2249	6	10,71	71,43
2250 a 2499	2	3,57	75,00
2500 a 2749	1	1,79	76,79
2750 a 2999	1	1,79	78,57
3000 a 3499	7	12,50	91,07
3500 a 3999	5	8,93	100
Total	56	100	

Distribución de defunciones fetales
según sexo

Sexo	n	%
Femenino	24	42,86
Indeterminado	1	1,79
Masculino	31	55,36
Total	56	100

**Distribución de defunciones fetales según:
Edad Gestacional (EG) y patología
incompatible con la vida (n y % por filas)**

EG	Sin patología incompatible con la vida	Con patología incompatible con la vida	Total
20	2 100,00	0 0,00	2 100,00
21	2 100,00	0 0,00	2 100,00
22	0 0,00	1 100,00	1 100,00
23	4 100,00	0 0,00	4 100,00
24	1 100,00	0 0,00	1 100,00
25	2 66,67	1 33,33	3 100,00
26	1 33,33	2 66,67	3 100,00
27	1 100,00	0 0,00	1 100,00
28	0 0,00	2 100,00	2 100,00
29	1 50,00	1 50,00	2 100,00
30	2 66,67	1 33,33	3 100,00
31	1 50,00	1 50,00	2 100,00
32	5 100,00	0 0,00	5 100,00
33	2 66,67	1 33,33	3 100,00
34	4 80,00	1 20,00	5 100,00
35	1 100,00	0 0,00	1 100,00
36	4 100,00	0 0,00	4 100,00
37	3 75,00	1 25,00	4 100,00
38	3 100,00	0 0,00	3 100,00
39	4 100,00	0 0,00	4 100,00
41	1 100,00	0 0,00	1 100,00
Total	44 78,57	12 21,43	56 100,00

**Distribución de defunciones fetales según
peso de nacimiento (PN) y patología
incompatible con la vida (n y % por filas)**

PN	Sin patología incompatible con la vida	Con patología incompatible con la vida	Total
≤500 g	4 66,67	2 33,33	6 100,00
500 a 749 g	5 62,50	3 37,50	8 100,00
750 a 999 g	2 50,00	2 50,00	4 100,00
1000 a 1249 g	2 50,00	2 50,00	4 100,00
1250 a 1499 g	2 50,00	2 50,00	4 100,00
1500 a 1749 g	5 100,00	0 0,00	5 100,00
1750 a 1999 g	2 66,67	1 33,33	3 100,00
2000 a 2249 g	6 100,00	0 0,00	6 100,00
2250 a 2499 g	2 100,00	0 0,00	2 100,00
2500 a 2749 g	1 100,00	0 0,00	1 100,00
2750 a 2999 g	1 100,00	0 0,00	1 100,00
3000 a 3499 g	7 100,00	0 0,00	7 100,00
3500 a 3999 g	5 100,00	0 0,00	5 100,00
Total	44 78,57	12 21,43	56 100,00

Tasas de mortalidad fetal. Años 2008, 2009, 2010, 2011, 2012, 2013, en HMIRS

Años	2008	2009	2010	2011	2012	2013
Tasa ‰						
TMFT (CIE 10) ≥ 22	8,39 (58/6.912)	7,82 (58/7.413)	9,56 (72/7.530)	9,71 (65/6.696)	11,46 (75/6.544)	8,21 (52/6.331) Corr. por malf. letales: 6,64 (42/6.321)
TMFT (CIE 10) ≥ 28 s	5,37 37/6.891)	5,95 (44/7.399)	5,07 (38/7.496)	7,19 (48/6.679)	6,91 (45/6.514)	6,17 (39/6.318) Corr. por malf. letales: 5,07 (32/6.311)

Tasas de mortalidad fetal tardía CIE 10 ≥ 22 sem.
Años 2008, 2009, 2010, 2011, 2012, 2013

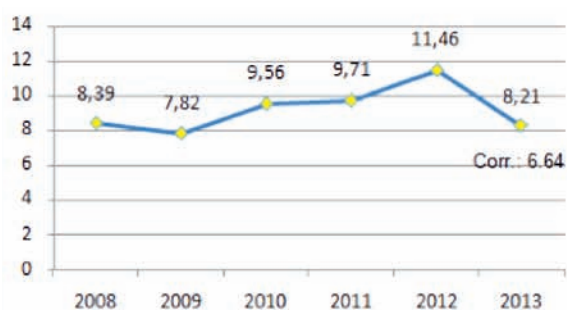

Tasas de mortalidad fetal tardía ≥ 28 sem.
Años 2008, 2009, 2010, 2011, 2012, 2013

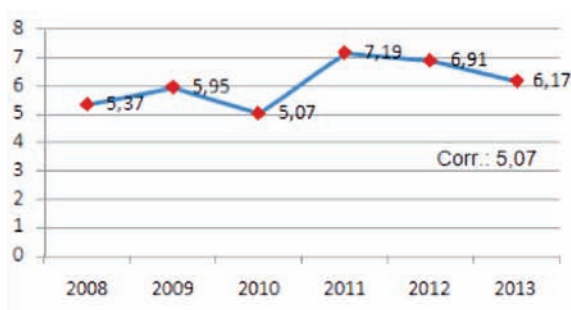

Muertes fetales que se excluyen por letalidad inevitable

	edad materna	PN gr.	EG semanas	Sexo	Diagnóstico / causa de muerte	mf CIE 10
≥ 22 sem	32	600	25	Femenino	Anencefalia	Q00,0
	16	800	26	Masculino	Agnesia renal	Q60,0
	45	530	26	Femenino	Edemas partes blanda ascitis edema pericárdico presunta triploidia	Q92,7
≥ 28 sem	31	670	28	Masculino	Osteogenesis imp tipo II	Q78,0
	18	980	28	Masculino	Hidrops idiopático	Q96,8
	27	1200	29	Femenino	Holoprosencefalia	Q04,2
	18	1220	30	Masculino	Polimalformado - holoprosencefalia - polidactilia-	Q91,0
					Probable trisomía XIII	
	37	410	31	Femenino	Anencefalia cariotipo T18	Q00,0
	34	1300	33	Femenino	Trisomía XVIII	Q91,0
	29	1310	34	Masculino	Osteogenesis imp tipo II	P78,0

Mortalidad en nacidos vivos, 2013

Distribución de muertes según edad gestacional (EG)

EG (sem)	Muerte neonatal		
	Sí	No	Total
≥20 - <22s	2	1	3
	66,67	33,33	100
22 - < 28	29	12	41
	70,73	29,27	100
≥28	53	6178	6231
	0,85	99,15	100
Total	84	6191	6231
	1,34	98,64	100

Distribución de muertes según días de vida al morir

Edad (días)	Muerte neonatal	
	n	%
< 7	67	79,76
≥7 a <28	14	16,67
≥ 28	3	3,57
Total	84	100

Distribución de muertes según sexo

Sexo	Muerte neonatal		
	Sí	No	Total
Femenino	40	3039	3079
	47,62	49,09	49,07
Indeterminado	2	3	5
	2,38	0,05	0,08
Masculino	42	3149	3191
	50	50,86	50,85
Total	84	6191	6275
	100	100	100

Distribución de muertes según edad gestacional (EG) y días de vida al morir

EG (sem)	Días de vida al morir			Total
	< 7	7 a < 28	> 28	
≥ 20 - <22	2	0	0	2
	100	0	0	100
22 - <28	21	7	1	29
	72,41	24,14	3,45	100
≥28	44	7	2	53
	83,02	13,21	3,77	100
Total	67	14	3	84
	79,76	16,67	3,57	100

Mortalidad neonatal, post-neonatal y sobrevida total sin malformación, según peso (g), año 2013

PN (g)	MN y sobrevida		Total	Malformado	FIP	MN y sobrevida excluyendo malformados		Total
	Muerte	Sobrevida				Muerte	Sobrevida	
< 500	8	0	8	1	4	7	0	7
	100	0	100			100	0	100
500a 749	12	2	14	0	5	12	2	14
	85,71	14,29	100			85,71	14,29	100
750 a 999	9	7	16	4	2	5	7	12
	56,25	43,75	100			41,67	58,33	100
1000 a 1249	8	18	26	1	1	7	18	25
	30,77	69,23	100			28	72	100
1250 a 1499	9	18	27	8	4	1	18	19
	33,33	66,67	100			5,26	94,74	
1500 a 1749	3	47	50	3	1	0	47	47
	6	94	100			0	100	100
1750 a 1999	2	86	88	2	1	0	86	86
	2,27	97,73	100			0	100	100
2000 a 2249	8	127	135	8	4	0	127	127
	5,93	94,07	100			0	100	100
2250 a 2499	5	220	225	4	2	1	220	221
	2,22	97,78	100			0,45	99,55	100
2500 a 2749	6	329	335	5	3	1	329	330
	1,79	98,21	100			0,3	99,7	100
2750 a 2999	6	599	605	4	0	2	599	601
	0,99	99,01	100			0,33	99,67	100
3000 a 3499	7	2245	2252	4	2	3	2245	2248
	0,31	99,69	100			0,13	99,87	100
3500 a 3999	1	1855	1856	1	0	0	1855	1855
	0,05	99,95	100			0	100	100
4000 a 4449	0	555	555	0	0	0	555	555
	0	100	100			0	100	100
4500 a 4999	0	75	75	0	0	0	75	75
	0	100	100			0	100	100
5000 a 5499	0	7	7	0	0	0	7	7
	0	100	100			0	100	100
5500 a 5999	0	1	1	0	0	0	1	1
	0	100	100			0	100	100
Total	84	6.191	6.275	45	29	39	6.191	6.230
	1,34	98,66	100			0,63	99,37	100

Mortalidad neonatal, post-neonatal y sobrevida total sin malformación, según EG (sem), año 2013

EG (sem)	MN y sobrevida		Total	Malformado	FIP	MN y sobrevida excluyendo malformados		Total
	Muerte	Sobrevida				Muerte	Sobrevida	
20	1	1	2	0	1	1	1	2
	50	50	100			50	50	100
21	1	0	1	0	0	1	0	1
	100	0	100			100	0	100
22	3	2	5	1	2	2	2	4
	60	40	100			50	50	100
23	2	0	2	0	1	2	0	2
	100	0	100			100	0	100
24	6	0	6	1	2	5	0	5
	100	0	100			100	0	100
25	7	1	8	0	1	7	1	8
	87,5	12,5	100			87,5	12,5	100
26	5	4	9	2	2	3	4	7
	55,56	44,44	100			42,86	57,14	100
27	6	5	11	2	2	4	5	9
	54,55	45,45	100			44,44	55,56	100
28	3	4	7	3	2	0	4	4
	42,86	57,14	100			0	100	100
29	3	12	15	0	1	3	12	15
	20	80	100			20	80	100
30	2	14	16	1	0	1	14	15
	12,5	87,5	100			6,67	93,33	100
31	6	15	21	4	3	2	15	17
	28,57	71,43	100			11,76	88,24	100
32	8	44	52	8	5	0	44	44
	15,38	84,62	100			0	100	100
33	1	42	43	1	0	0	42	42
	15,38	84,62	100			0	100	100
34	4	96	100	3	2	1	96	97
	4	96	100			1,03	98,97	100
35	1	127	128	1	1	0	127	127
	0,78	99,22	100			0	100	100
36	7	268	275	4	1	3	268	271
	2,55	97,45	100			1,11	98,89	100
37	5	372	377	4	1	1	372	373
	1,33	98,67	100			0,27	99,73	100
38	6	1248	1254	4	0	2	1248	1250
	0,48	99,52	100			0,16	99,84	100
39	4	1873	1877	3	1	1	1873	1874
	0,21	99,79	100			0,05	99,95	100
40	1	1658	1659	1	0	0	1658	1658
	0,06	99,94	100			0	100	100
41	1	389	390	1	0	0	389	389
	0,26	99,74	100			0	100	100
42	1	16	27	1	1	0	16	16
	5,88	94,12	100			0	100	100
Total	84	6.191	6.275	45	29	39	6.191	6.230
	1,34	98,66	100			0,63	99,37	100

Tasas de mortalidad neonatal, años 2009, 2010, 2011, 2012, 2013

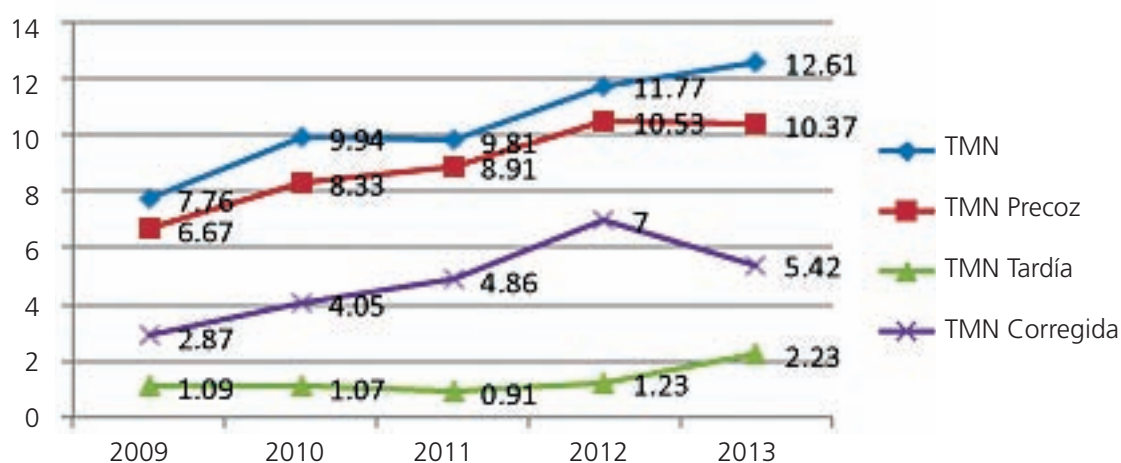

Tasa ‰	Año 2009	Año 2010	Año 2011	Año 2012	Año 2013
TMN	7,76 (57/7344) ‰	9,4 (70/7447) ‰	9,81 (65/6620) ‰	11,77 (76/6459) ‰	12,61 (79/6270) ‰
TMNP	6,67 (49/7344) ‰	8,33 (62/7447) ‰	8,91 (59/6620) ‰	10,53 (68/6459) ‰	10,37 (65/6270) ‰
TMNT	1,09 (8/7344) ‰	1,07 (8/7447) ‰	0,91 (6/6620) ‰	1,23 (8/6459) ‰	2,23 (14/6270) ‰
TMN corregida	2,87 (21/7308) ‰	4,05 (30/7407) ‰	4,86 (32/6587) ‰	7,00 (45/6428) ‰	5,42 (34/6270) ‰